

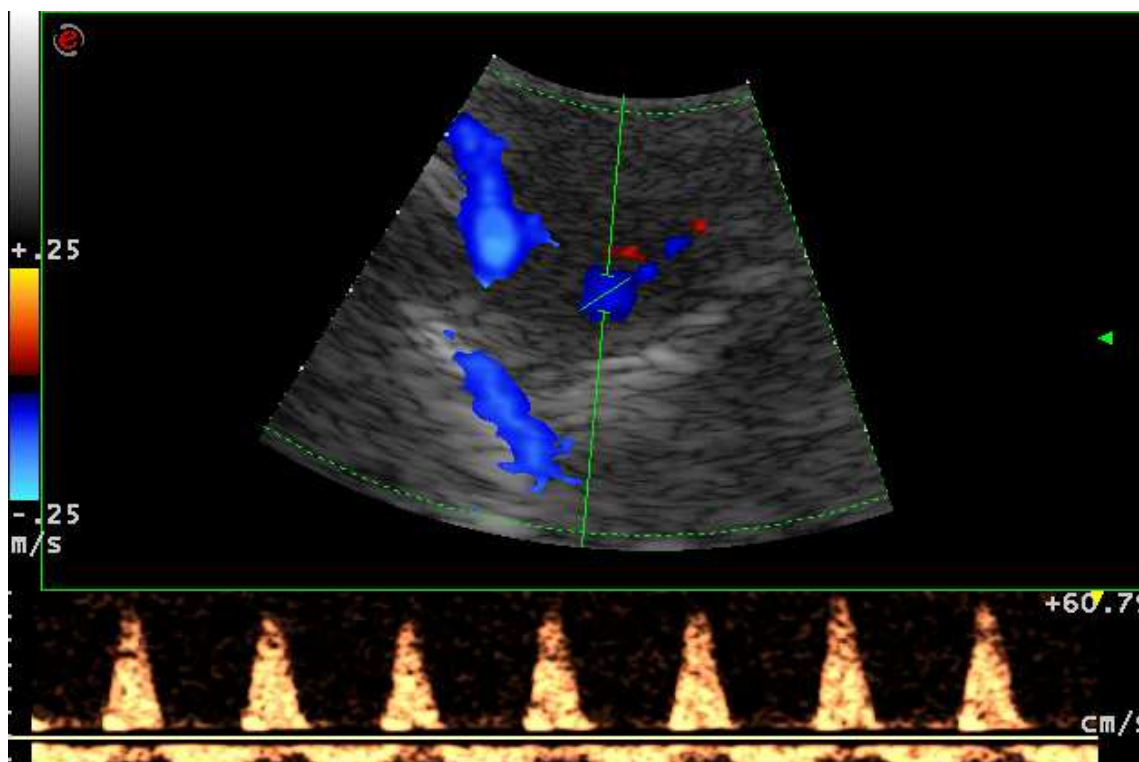

Corso di Aggiornamento

ECO COLOR DOPPLER TRANSCRANICO



2014

38 CREDITI ECM

PROGRAMMA

(prima giornata)

PARTE TEORICA

- h 08,30 **Saluto e presentazione del corso**
Pier Luigi Antignani (Roma)
- h 09,00 **Indicazioni ed applicazioni in clinica dell'ECD transcranico**
Bruno Gossetti (Roma)
- Coffee break
- h 10,15 **Anatomia e vascularizzazione del sistema nervoso centrale**
Nathalie Rizzo (Milano)
- h 11,15 **Anatomia ecografica e vascolare del sistema nervoso centrale**
Stefano Sanguigni (San Benedetto del Tronto)
- Pausa pranzo
- h 14,30 **Le “finestre” ed i punti di repere anatomici**
Ombretta Martinelli (Roma)
- h 15,30 **La procedura e la valutazione delle stenosi**
Maria Luisa Zedde (Reggio Emilia)
- h 16,30 **Applicazione pratica per esame di base con assistenza Tutor**
18,30 (reperimento finestre, repere anatomici, settaggio macchina)

Tutor:

Simone Beretta (Monza)

Maria Luisa Zedde (Reggio Emilia)

Massimiliano Braga (Vimercate)

PARTE PRATICA

Centri di Tutoraggio:

Vimercate (Guido Arpaia – Massimiliano Braga)

Roma (Ombretta Martinelli – Flavio Grassi)

Reggio Emilia (Maria Luisa Zedde)

S. Benedetto del Tronto (Stefano Sanguigni)

Monza (Patrizia Santoro)

Avellino (Maria Amitrano)

15 ore documentate (firma allievo e tutor), con programma comune:

- indicazioni al TCECD
- anatomia ecografica e punti di repere
- valutazione quali-quantitativa delle lesioni vascolari
- esami complementari
- prospettive terapeutiche

Esecuzione documentata con tutor di almeno 10 esami completi normali

Esecuzione documentata con tutor di almeno 10 esami su pazienti afferenti al centro di riferimento

Esecuzione documentata autonoma nella propria sede di almeno 20 esami

PROGRAMMA

(seconda giornata)

PARTE TEORICA

- h 09,00 Terapia medica delle lesioni vascolari intracraniche
Massimiliano Braga (Vimercate)
- h 09,45 Terapia endovascolare
Luca Valvassori (Niguarda)
- Coffee break
- h 10,30 Indicazioni in chirurgia vascolare
Bruno Gossetti (Roma)
- h 11,15 Il ruolo del TCECD in situazioni particolari: morte cerebrale, reattività vasomotoria, ricerca della pervietà del forame ovale, i microemboli
Maria Luisa Zedde (Reggio Emilia)
- h 12,00 Discussione libera su casi clinici e su problematiche riscontrate durante l'esecuzione degli esami eseguiti autonomamente dagli allievi nelle loro sedi
- Pausa pranzo
- h 14,30 Esame pratico su paziente
 16,30
- h 17,00 Questionario ECM
- h 17,30 Chiusura del corso
 Pier Luigi Antignani (Roma)

Il Corso sarà accreditato per **10 medici**

L'attestato di partecipazione ed i Crediti ECM verranno rilasciati solo in caso di frequenza al **100%** del Corso, alla compilazione del **70%** delle domande esatte del questionario e previa esibizione della documentazione relativa alla parte pratica con il Tutor.

Quota di iscrizione: **800.00 Euro**

Sede del Corso: U.O.S di Angiologia, Presidio di Vimercate
Az. Ospedaliera di Desio e Vimercate
Via SS Cosma e Damiano, 10 - 20871 – Vimercate MB

Come raggiungere Vimercate:

In auto: tangenziale EST di Milano, direzione Lecco, uscita n° 20

In treno: stazione di Arcore (coincidenze da Stazione Centrale e Porta Garibaldi di Milano)

In aereo: aeroporto di Linate MI, Aeroporto di Orio al serio BG

Pernottamenti:

Hotel EDO*** Via Trento, 32–20871 Vimercate MB; tel 039668140; info@hoteledo.it

Hotel Brianteo**** Via ML King, 3/5–28875 Burago Molgora MB; tel 0396082118; hotel@brianteo.it

La sera del 30 Marzo e del 12 Ottobre 2014 verranno organizzate cene cui sono invitati Relatori, Tutor e Discenti presenti presso l'Hotel Brianteo di Burago Molgora

Segreteria Scientifica:

Guido Arpaia

UOS di Angiologia, Presidio di Vimercate,
Az Osp. Di Desio e Vimercate

Massimiliano Braga

UOC di Neurologia, Presidio di Vimercate,
Az Osp. Di Desio e Vimercate

Provider:

Società Italiana di Diagnostica Vascolare - GIUV
segreteria@sidv.net - www.sidv.net



Azienda certificata con sistema di qualità
UNI EN ISO 9001:2008 n. IT - 42919



SCHEMA DI ISCRIZIONE CORSO ECO COLOR DOPPLER TRANSCRANICO

Cognome/Nome.....

Indirizzo

CAP.....Città.....Pr.....

Tel.....Fax.....

E-mail.....

Medico

angiologia; cardiologia; neurologia; chirurgia generale;

chirurgia vascolare; neurochirurgia; neurofisiopatologia; medicina generale

Quota iscrizione: € 800.00

Il Corso di Aggiornamento è limitato a 10 partecipanti, si prega dunque di inviare la Scheda di Iscrizione alla Segreteria Societaria SIDV-GIUV via e-mail segreteria@sidv.net o al fax 06.37352337 ed effettuare il pagamento solo dopo la conferma di avvenuta pre-iscrizione.

Coordinate Bancarie:

Bonifico Bancario intestato a: **Società Italiana di Diagnostica Vascolare - GIUV**
Banca di Roma Ag. Roma C IBAN: IT51Q0200805024000400297125

Data.....

Firma.....